



Número Expediente Judicial: 25-003470-1764-CJ
Despacho Judicial: JUZGADO ESPECIALIZADO DE COBRO DEL II CIRCUITO JUDICIAL DE SAN JOSÉ (SECCIÓN SEGUNDA).
Provincia San José, Canton San José
Distrito: Catedral
Placa: BZH-724
Tipo de Bien: Vehículo
Descripción del Bien: Marca: JAC, Estilo JS2, categoría automovil.
Capacidad cinco personas, carrocería todo terreno cuatro puertas, tracción 4X2.
Año de fabricación 2024, color blanco
Valor del Mercado: € 7 718 106,61
Base Primer Remate: € 12 610 410,52
Primer Remate: 26/05/2026
Hora Primer Remate: 10:00 am
Base Segundo Remate: € 9 457 807,89
Segundo Remate: 03/06/2026
Hora Segundo Remate: 10:00 am
Base Tercer Remate: € 3 152 602,63
Tercer Remate: 11/06/2026
Hora Tercer Remate: 10:00 am
Habilitación para ver los vehículos en subasta: Día Lunes 01 de junio del 2026 de 09:00 am a 11:00 am
Nota: Si se subasta en el primer remate, se deja sin efectos los demás señalamientos de subasta. Si no se adjudica en el primer remate, y se adjudica en el segundo remate, se deja sin efecto el tercer remate.
Teléfono del Contacto: 2104-6629
Teléfono del Contacto: 2104-6625



Número Expediente Judicial: 25-003847-1764-CJ
Despacho Judicial: JUZGADO ESPECIALIZADO DE COBRO DEL II CIRCUITO JUDICIAL DE SAN JOSÉ (SECCIÓN SEGUNDA)
Provincia: San José
Cantón: San José
Distrito: San Sebastian
Fisca: 1-345675-000
Tipo de Bien: Casa de Habitación
Descripción del Bien: Medida según el Registro Público 115,27m², medida según Plano Catastro 115,27m².
Cochera cerrada techada, sala, comedor, cocina, zona de lavado, baño y los tres dormitorios.
Valor del Mercado: € 64 858 146,00
Base de Remate: € 47 365 837,24
Segundo Remate: 07/05/2026
Hora de Remate: 09:00 am
Teléfono del Contacto: 2104-6268



Número Expediente Judicial: 25-003966-1764-CJ
Despacho Judicial: JUZGADO ESPECIALIZADO DE COBRO DEL II CIRCUITO JUDICIAL DE SAN JOSÉ (SECCIÓN SEGUNDA)
Provincia: San José
Cantón: San José
Distrito: Catedral
Placa: DFS-259
Tipo de Bien: Automovil
Descripción del Bien: Marca: MAZDA, estilo: CX-5, categoría automovil, capacidad cinco personas.
Carrocería todo terreno cuatro puertas, tracción 4X2, Año de fabricación 2020, color azul.
Valor del Mercado: € 12 637 889,19
Base del Primer Remate: € 16 112 960,05
Primer Remate: 02/06/2026
Hora Primer Remate: 09:00 am
Base del Segundo Remate: € 12 084 620,04
Segundo Remate: 10/06/2026
Hora de Segundo Remate: 09:00 am
Base del Tercer Remate: € 4 028 240,01
Tercer Remate: 18/06/2026
Hora de Tercer Remate: 09:00 am
Habilitación para ver los vehículos en subasta: Día lunes 01 de junio del 2026 de 09:00 am a 11:00 am
Nota: Si se subasta en el primer remate, se deja sin efectos los demás señalamientos de subasta. Si no se adjudica en el primer remate, y se adjudica en el segundo remate, se deja sin efecto el tercer remate.
Teléfono del Contacto: 2104-6629
Teléfono del Contacto: 2104-6268



Número Expediente Administrativo: RIM-BP-046-2026-EP
Sede de la Subasta: San Jose, Central Catedral, avenida 8, Calle Simon Bolivar, frente al Hotel Boston
Provincia: San José
Cantón: Central
Distrito: Catedral
Placa: CCK-684
Tipo de Bien: Automóvil
Descripción del Bien: Marca: Chery; Estilo Tiggo 2 Pro Max, categoría automovil, capacidad cinco personas.
Carrocería todo terreno cuatro puertas, tracción 4X2, año fabricación 2025, color negro
Valor del Mercado: € 6 626 956,56
Base Segundo Remate: € 9 087 785,43
Segundo Remate: 19/05/2026
Hora de Segundo Remate: 11:00 am
Base Tercer Remate: € 3 029 261,81
Tercer Remate: 03/06/2026
Hora de Tercer Remate: 11:00 am
Habilitación para ver los vehículos en subasta: Día lunes 01 de junio del 2026 de 09:00 am a 11:00 am
Nota: Si se subasta en el primer remate, se deja sin efectos los demás señalamientos de subasta. Si no se adjudica en el primer remate, y se adjudica en el segundo remate, se deja sin efecto el tercer remate.
Teléfonos de Contacto: 2104-6629 / 2104-6625



Número Expediente Administrativo: RIM-BP-049-2025-EP
Sede de la Subasta: San Jose, Central Catedral, avenida 8, Calle Simon Bolivar, frente al Hotel Boston
Provincia: San José
Cantón: Central
Distrito: Catedral
Placa: CCG-279
Tipo de Bien: Automóvil
Descripción del Bien: Marca Chery; Estilo: EQ7, categoría automovil, capacidad cinco personas. Carrocería todo terreno cuatro puertas, tracción 4X2, año fabricación 2025, color negro. Combustible: Electrico
Valor del Mercado: ₡ 15 919 166,64
Base Segundo Remate: ₡ 15 753 585,77
Segundo Remate: 19/05/2026
Hora de Segundo Remate: 11:30 am
Base Tercer Remate: ₡ 5 251 195,25
Tercer Remate: 03/06/2026
Hora de Tercer Remate: 11:30 am
Habilitación para ver los vehículos en subasta: Día lunes 01 de junio del 2026 de 09:00 am a 11:00 am
Nota: Si se subasta en el primer remate, se deja sin efectos los demás señalamientos de subasta. Si no se adjudica en el primer remate, y se adjudica en el segundo remate, se deja sin efecto el tercer remate.
Teléfonos de Contacto: 2104-6629 / 2104-6625

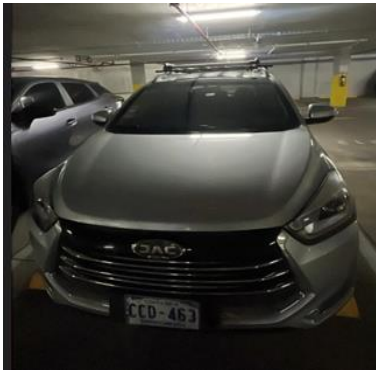

Número Expediente Administrativo: RIM-BP-013-2025-EP
Sede de la Subasta: San Jose, Central Catedral, avenida 8, Calle Simon Bolivar, frente al Hotel Boston
Provincia: San José
Cantón: Central
Distrito: Catedral
Placa: CCD-463
Tipo de Bien: Automóvil
Descripción del Bien: Marca: JAC, Estilo: JS2, categoría automovil, capacidad cinco personas. Carrocería todo terreno cuatro puertas, tracción 4X2, Año fabricación 2025, color plateado. Combustible: Gasolina.
Valor del Mercado: ₡ 8 483 664,41
Base Primer Remate: ₡ 10 993 122,25
Primer Remate: 06/05/2026
Hora Primer Remate: 11:00 am
Base Segundo Remate: ₡ 8 244 841,69
Segundo Remate: 21/05/2026
Hora de Segundo Remate: 11:00 am
Base Tercer Remate: ₡ 2 748 280,56
Tercer Remate: 05/06/2026
Hora de Tercer Remate: 11:00 am
Habilitación para ver los vehículos en subasta: Día lunes 01 de junio del 2026 de 09:00 am a 11:00 am
Nota: Si se subasta en el primer remate, se deja sin efectos los demás señalamientos de subasta. Si no se adjudica en el primer remate, y se adjudica en el segundo remate, se deja sin efecto el tercer remate.
Teléfonos de Contacto: 2104-6629 / 2104-6625